SELENHOME

Шкала энергопотребления	Выбросы год kg CO2/m2	Consumo kW/h m2 año
A		
B		
C		
D		
E		

В процессе

http://www.selenhome.com

Новые таунхаусы в Пилар-де-ла-... Ref. 83-011

новое строение

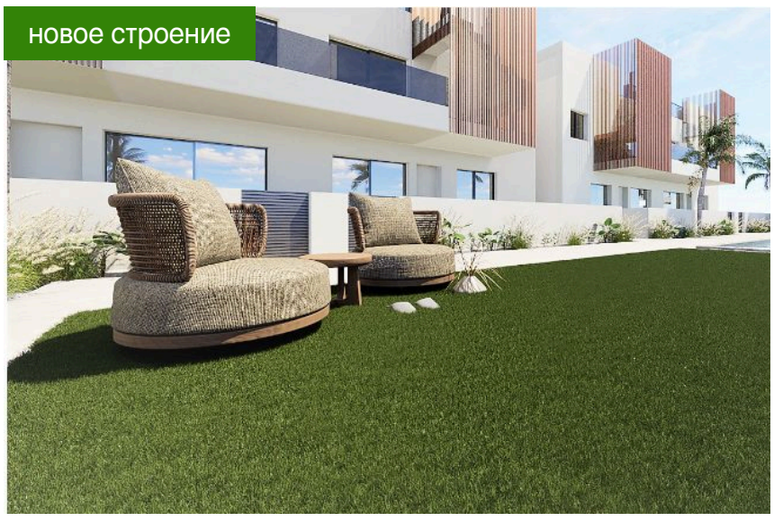

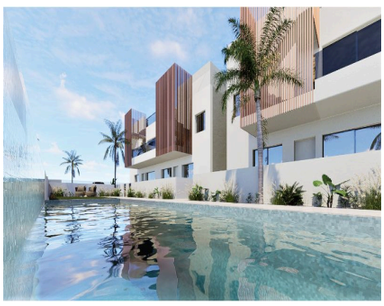

Парковка 3 2

88 m2

239.900€

Salón	Lounge	Wohnzimmer	Salon	1
Comedor	Dining room	Esszimmer	Salle à manger	1
Año de Construcción	Date of construction	Baujahr	Année de construction	2024
Aire acondicionado	Air conditioning	Klimaanlage	Climatisation	Да

Описание

Роскошный комплекс из 10 таунхаусов с собственным бассейном и солярием с летней кухней, где можно наслаждаться солнцем в любое время года, а также частная парковка на участке. В доме есть 3 спальни и 3 ванные комнаты, а также красивая и большая терраса, где расположен бассейн. Этот фантастический жилой дом был спроектирован в современном стиле открытой планировки и включает в себя полностью оборудованную кухню. и гостиная-обеденная зона. Расположен в Пилар-де-ла-Орадада (Аликанте), недалеко от зеленых зон, в окружении услуг, парков, спортивных сооружений, недалеко от пляжа и нескольких полей для гольфа. Имущество должно соответствовать самым высоким стандартам и включать: Полностью обор...